



LÉGENDE :

-  Haut-parleur
-  Spectateur extrême

N.B. : La manoeuvre des portees est située à la galerie de service du côté cour sauf pour les portees 59 à 65 qui sont contrôlées du côté jardin
 Les cintres de scène sont à double chasse
 Les cintres d'avant-scène sont à simple chasse

TABEAU DES CINTRES

NO	OCCUPATION	DISTANCE m
66		59' 00" 17,98
		57' 10" 17,63
		57' 00" 17,37
65		55' 07" 16,94
64		54' 10 5" 16,73
63		54' 03 5" 16,55
62		53' 08 5" 16,37
61		53' 00" 16,15
60		52' 03 5" 15,94
59		51' 06" 15,75
58		50' 11" 15,52
57		50' 04 5" 15,35
		49' 09" 15,16
56		48' 10" 14,98
55		48' 04" 14,73
54		47' 06" 14,48
53		47' 00" 14,23
52		46' 04 5" 14,14
51		45' 08 5" 13,93
50		44' 11 5" 13,70
49		44' 04" 13,51
48		43' 07" 13,28
47		42' 11" 13,08
46		42' 03" 12,88
45		41' 06" 12,65
44		41' 00 5" 12,51
		39' 09" 12,12
43		38' 08" 11,79
42		38' 01" 11,61
41		37' 04" 11,38
40		36' 06" 11,13
39		35' 11" 10,95
38		35' 02 5" 10,73
37		34' 06" 10,57
36		34' 00" 10,38
35		33' 03 5" 10,15
34		32' 07 5" 9,94
		31' 11" 9,73
		30' 05" 9,27
33		29' 09 5" 9,08
32		29' 01" 8,88
31		28' 05" 8,69
30		27' 09 5" 8,47
29		27' 01 5" 8,27
28		26' 03 5" 8,01
27		25' 08 5" 7,84
26		25' 02" 7,67
25		24' 06 5" 7,48
24		23' 10 5" 7,28
23		22' 02 5" 7,07
22		22' 10" 6,96
		21' 00 5" 6,41
21		19' 07 5" 5,96
20		19' 00 5" 5,80
19		18' 04" 5,60
18		17' 08" 5,38
		17' 00" 5,18
16		16' 04 5" 4,99
15		15' 08 5" 4,79
14		15' 00 5" 4,58
13		14' 07 5" 4,46
		13' 08" 4,17
12		12' 04" 3,78
11		11' 08 5" 3,57
10		11' 00 5" 3,37
9		10' 03" 3,12
8		09' 09" 2,97
7		08' 01" 2,77
6		08' 00" 2,75
5		07' 08 5" 2,55
4		07' 01 5" 2,17
3		06' 05" 1,96
		05' 00" 1,52
2		03' 00 5" 0,93
1		02' 09" 0,84
0		02' 00" 0,61
		01' 06" 0,46
		00' 00" 0,00

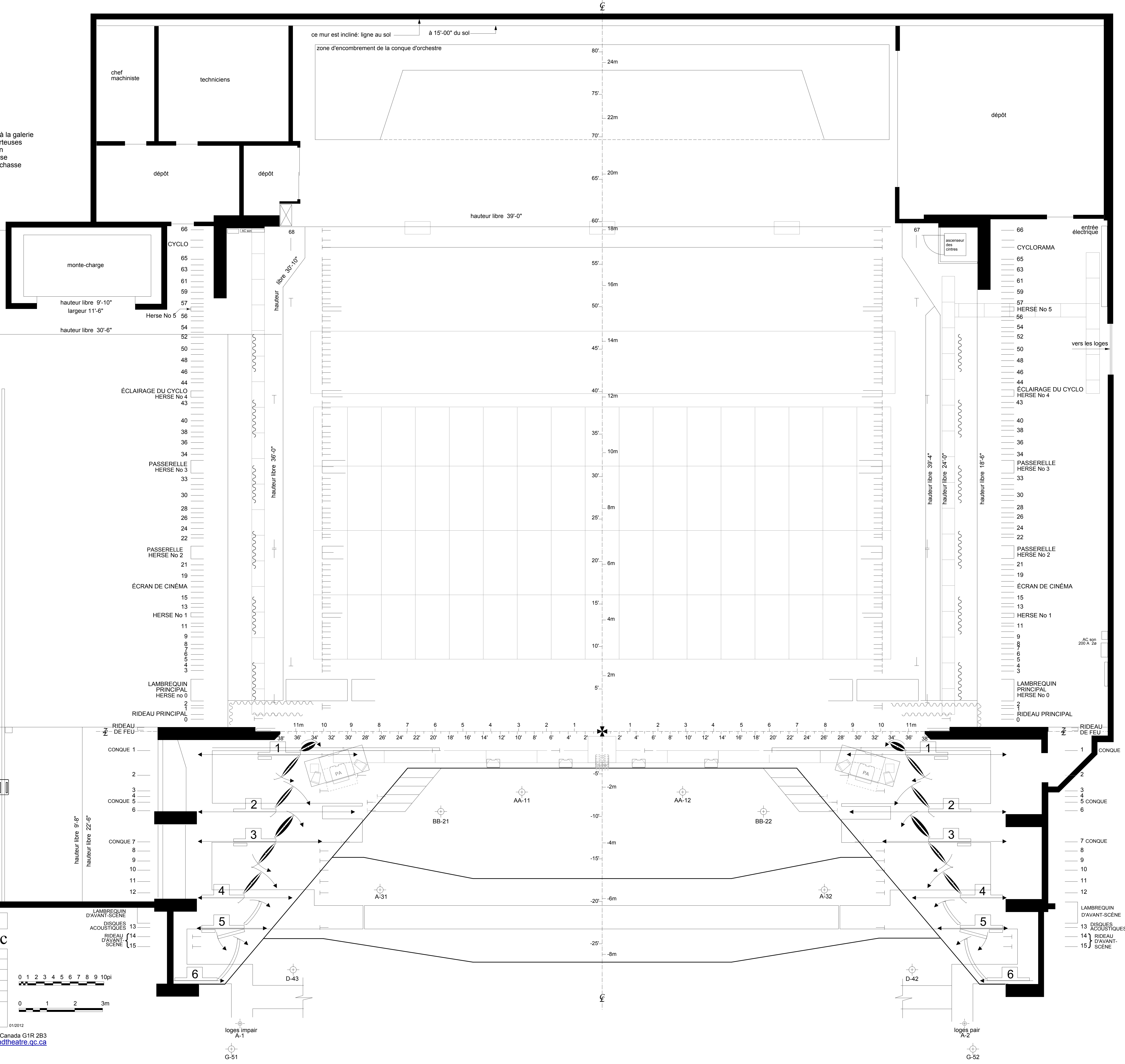

SALLE LOUIS-FRÉCHETTE : PLAN
Grand Théâtre de Québec

TITRE _____ DOSSIER No _____

PRODUCTEUR _____

METTEUR EN SCÈNE _____

DÉCORATEUR _____

ÉCLAIRAGISTE _____

APPROBATION _____ date _____

directeur de production _____

directeur technique _____ date _____

